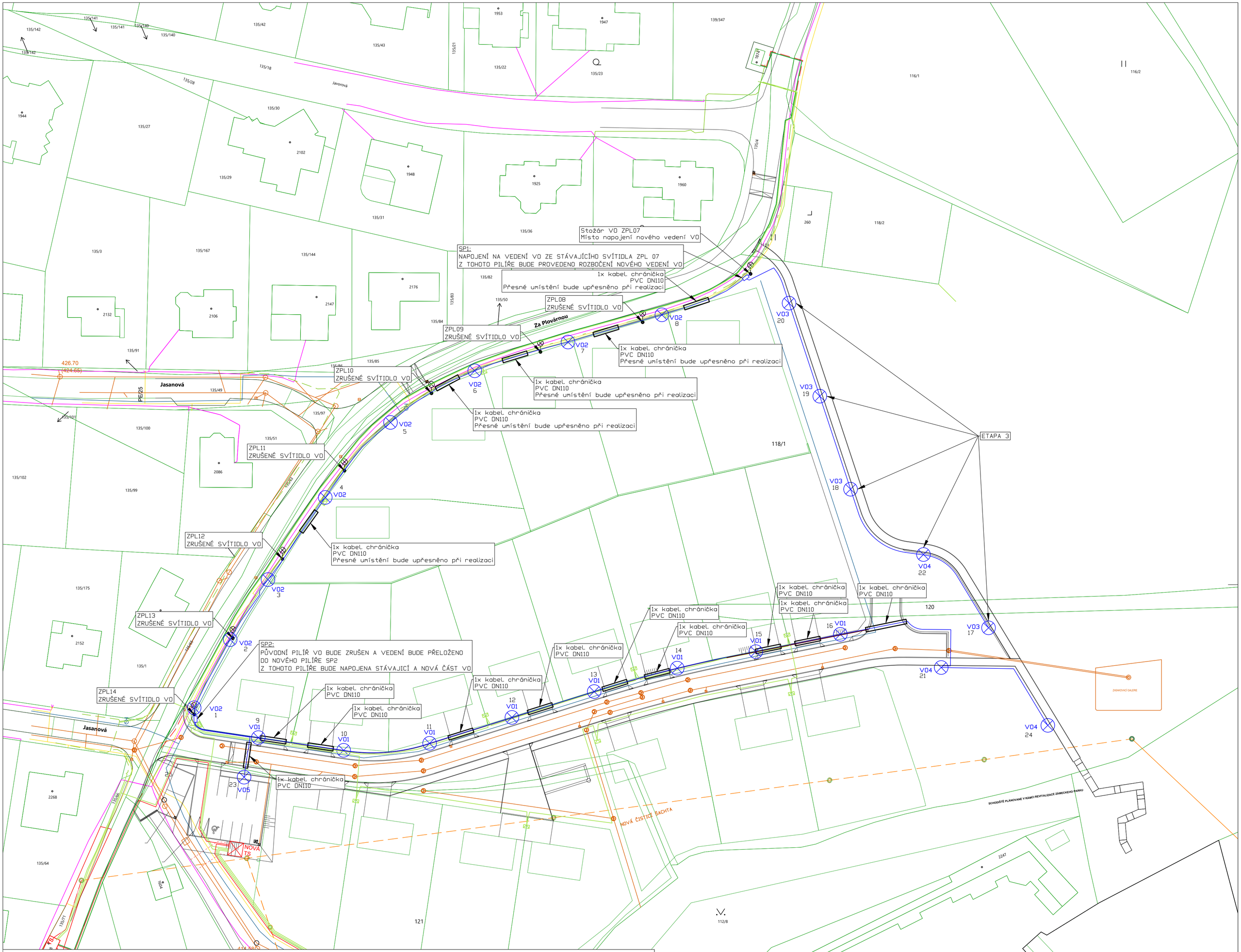

- VODOVODNÍ ŘAD - VAS
- KANALIZACE DEŠŤOVÁ - VAS
- KANALIZACE SPLAŠKOVÁ GRAVIRAČNÍ - VAS
- PLYN STL - GASNET
- DATA, METALICKÝ KABEL - CETIN
- VN vzduchem, stav - EG.D
- VN vzduchem, rušené - EG.D
- VN v zemi, stav - EG.D
- VN v zemi, návrh - EG.D
- VN v zemi, návrh v rámci jiného projektu - EG.D
- NN v zemi, stav - EG.D
- NN v zemi, rušené - EG.D
- NN v zemi, návrh - EG.D - řešeno v rámci jiného projektu
- CYKY 4x16 V KABELOVÉ CHRÁNIČCE D75 + PÁSKA FeZn 30x4 - uloženo ve výkopu
- V01 SVÍTIDLO VEŘEJNÉHO OSVĚTLENÍ, LED 2199lm, 25W, 2200K, Ra70, IP66 NA STOŽÁRU V=5.5m, ŽÁROVĚ ZINKOVANÉM, PROGRAMOVATELNÝ ZDROJ
- V02 SVÍTIDLO VEŘEJNÉHO OSVĚTLENÍ, LED 2682lm, 27W, 2200K, Ra70, IP66 NA STOŽÁRU V=8m, VÝLOŽNÍK 1,5m, ŽÁROVĚ ZINKOVANÉM, PROGRAMOVATELNÝ ZDROJ
- V03 PARKOVÝ STOŽÁR 5.5m ŽÁROVĚ ZINKOVANÝ, LED 1114lm, 15W, 2200K, Ra70, IP66, PROGRAMOVATELNÝ ZDROJ
- V04 PARKOVÝ STOŽÁR 5.5m ŽÁROVĚ ZINKOVANÝ, LED 2409lm, 25W, 2200K, Ra70, IP66, PROGRAMOVATELNÝ ZDROJ
- V05 SVÍTIDLO VEŘEJNÉHO OSVĚTLENÍ, LED 2555lm, 28W, 2200K, Ra70, IP66 NA STOŽÁRU V=6.5m, ŽÁROVĚ ZINKOVANÉM, PROGRAMOVATELNÝ ZDROJ

U SVÍTIDEL BUDE VYUŽITO DYNAMICKÉHO ŘÍZENÍ, KTERÉ BUDE UMOŽŇOVAT ZMĚNU CHROMATIČNOSTI A VÝKONU SVÍTIDLA V ZÁVISLOSTI NA POŽADAVCÍCH PROVOZOVATELE, KTERÝ ZOHLEDNÍ POTŘEBY A POŽADAVKY UŽIVATELŮ MÍSTNÍCH KOMUNIKACÍ

SVÍTIDLA Č. 017, 18, 19, 20, 22 VČETNĚ VEDENÍ BUDOU REALIZOVÁNY V ETAPĚ 3

VYPRACOVAL	ODP.PROJ.PROFESE	KONTROLOVAL	ODP.PROJ.STAVBY	ESTING s.r.o.
Jaroslav Vala	Zdeněk Musil	Zdeněk Musil	Ing. arch. M. Drbálek	Tyršova 48, 675 22 Stařeč
OKRES: Třebíč		OBEC: Třebíč		Změna č.1
INVESTOR: Město Třebíč, Karlovo náměstí 55, 674 01 Třebíč				
Obytná lokalita Nehradov III Třebíč - DOPRAVNÍ A TECHNICKÁ INFRASTRUKTURA k.ú. 118/1, 119, 120, 121, 623/1 k.ú Podklášteří SO 03 - Veřejné osvětlení				FORMAT: 6 A4 DATUM: 10/2023 STUPEN: DPS MERITKO: ZAK.CISLO: 060/2023
Koordinační situace				ARCHIVNI CISLO / C.VYKRESU: SO 03.7